कतातिर छौ ?

बिक्रीको लागि होइन

यो सन्दर्भ सामग्री
पुस्तकालय प्रयोजनका लागि हो ।
बिक्री गर्न पाइने छैन ।

लेखक
रुकु कार्की

चित्राङ्कन
सुजन चित्रकार

सम्पादक
शाश्वत पराजुली

नेपाल सरकार
शिक्षा, विज्ञान तथा प्रविधि मन्त्रालय
पाठ्यक्रम विकास केन्द्र
सानोठिमी, भक्तपुर

बिक्रीको लागि होइन

प्रकाशक : नेपाल सरकार
शिक्षा, विज्ञान तथा प्रविधि मन्त्रालय
पाठ्यक्रम विकास केन्द्र
सानोठिमी, भक्तपुर

© प्रकाशकमा

परिमार्जित संस्करण : २०७६

अमेरिकी अन्तर्राष्ट्रिय विकास नियोग (युएसएआइडी) को सहयोगमा यो सन्दर्भ सामग्री प्रकाशन भएको हो। यसमा समाविष्ट सामग्रीको जिम्मेवारी प्रकाशकमा निहित छ। यसमा रहेका सामग्रीले युएसएआइडी र अमेरिकी सरकारको अवधारणालाई प्रतिनिधित्व गर्दैनन्।

हाम्रो भनाइ

बालबालिकाको पठन सिप बढाउन, मनोरञ्जन प्रदान गर्न, मानसिक र बौद्धिक विकासका लागि सिकाइसम्बद्ध सन्दर्भ सामग्रीहरूको महत्त्वपूर्ण भूमिका हुन्छ । सन्दर्भ सामग्रीले बालबालिकालाई अध्ययनशील बनाउनका साथै पढाइ सिप विकास गरी पाठ्यपुस्तकमा भएका विषयवस्तु ग्रहण गर्नसमेत मदत गर्छ ।

पाठ्यक्रम विकास केन्द्रद्वारा राष्ट्रिय प्रारम्भिक कक्षा पढाइ कार्यक्रम कार्यान्वयन गर्ने क्रममा रुम टु रिडले तयार गरेको यो सन्दर्भ सामग्रीलाई अद्यावधिक गरी युएसएआइडीको आर्थिक सहयोगमा प्रकाशनमा ल्याइएको हो । प्रस्तुत सन्दर्भ सामग्री कक्षा १ देखि ३ सम्मका विद्यार्थीहरूका लागि उपयोगी हुने गरी विकास गरिएको छ तापनि आवश्यकतानुसार जुनसुकै कक्षामा पनि प्रयोग गर्न सकिने छ ।

प्रस्तुत सामग्री शिक्षकहरूले सबै बालबालिकाहरूलाई पढ्ने मौका दिई आपसमा छलफलसमेत गराई उनीहरूको पठन सिप विकासमा सहयोग गर्नुहुने छ भन्ने अपेक्षा गरिएको छ । अन्त्यमा यस सामग्रीका सम्बन्धमा प्राप्त हुने सुझाव एवम् प्रतिक्रियाका लागि पाठ्यक्रम विकास केन्द्र सदैव स्वागत गर्दछ ।

बिक्रीको लागि होइन

वि.सं. २०७६

पाठ्यक्रम विकास केन्द्र

बिक्रीको लागि होइन

माछा, माछा कतातिर छौ ?

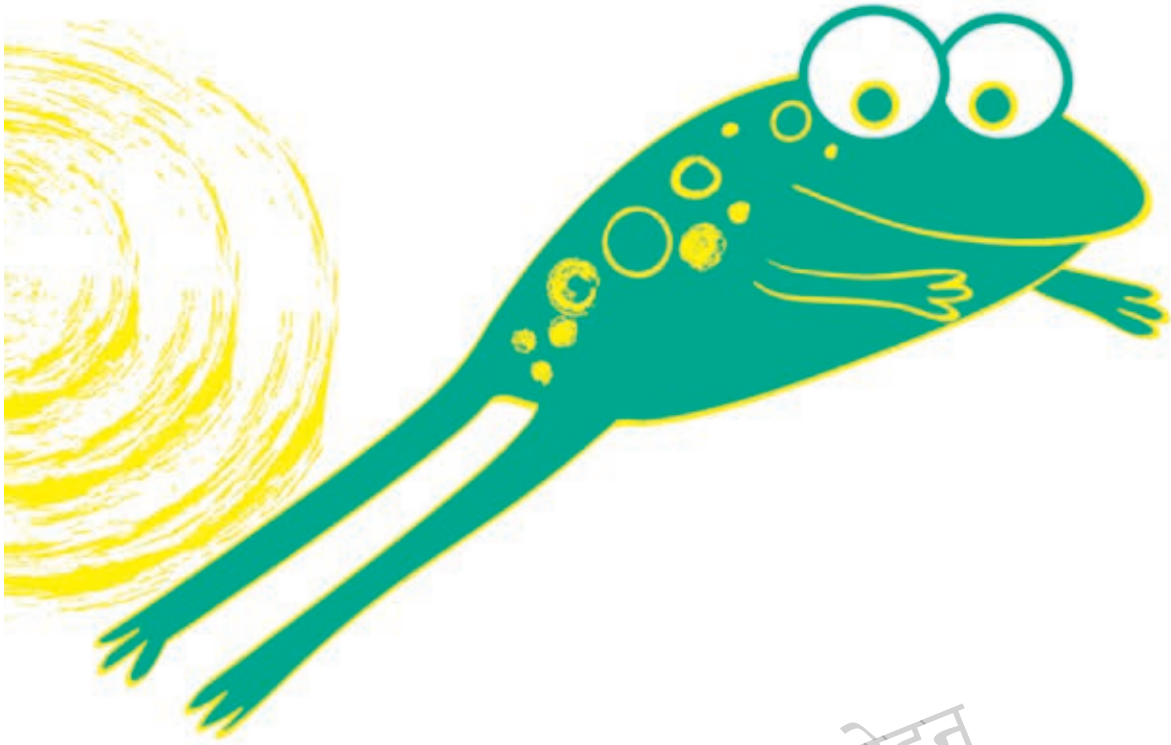

बिक्रीको लागि होइन

भ्यागुता उफ्रेको ठाउँमा छु ।

भ्यागुता भ्यागुता कतातिर छौ ?

बिक्रीको लागि होइन

पानीहाँस पौडेको ठाउँमा छु ।

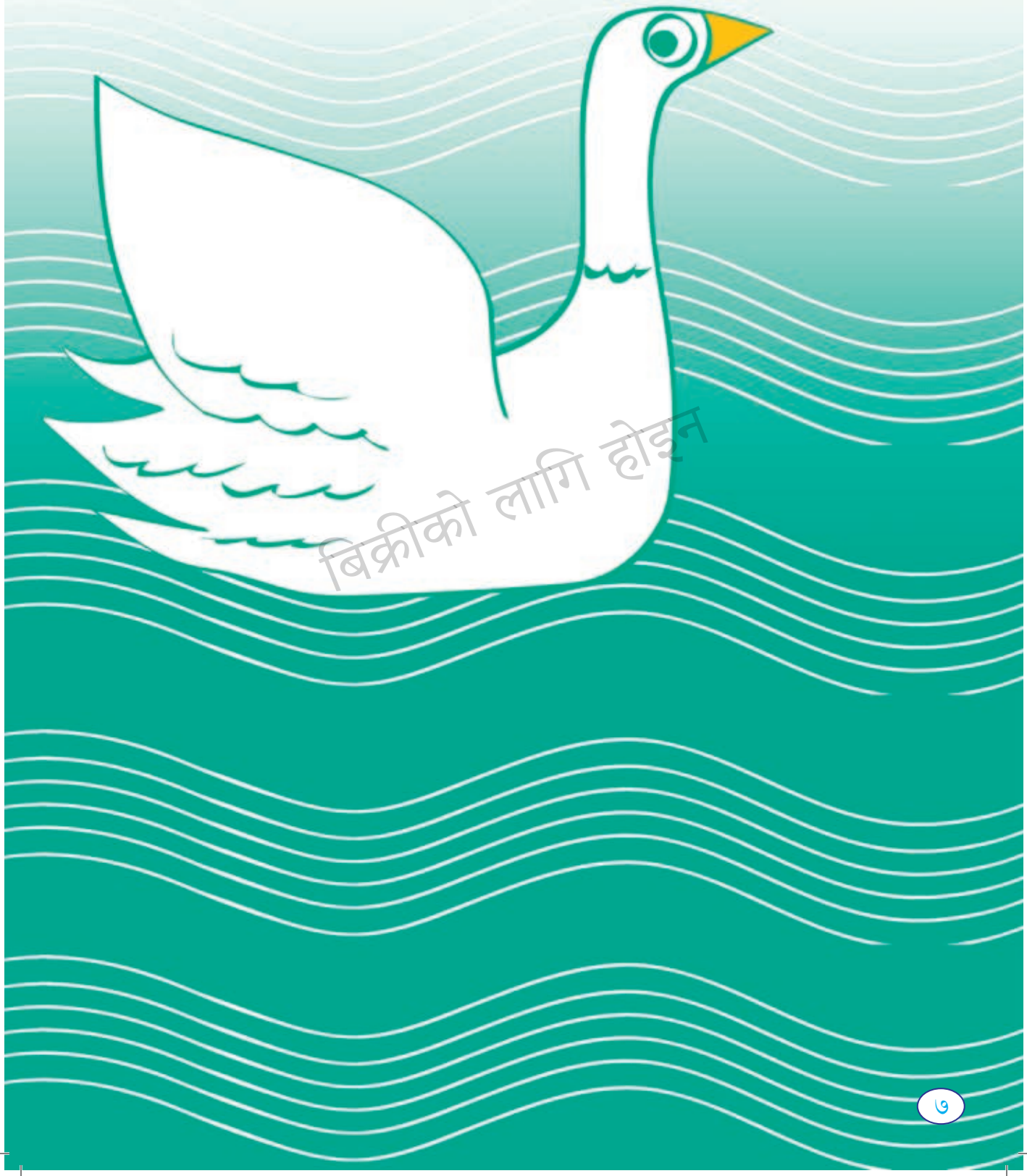

बिक्रीको लागि होइन

पानीहाँस पानीहाँस कतातिर छौ ?

बिक्रीको लागि होइन

बिक्रीको लागि होइन

शङ्खेकिरा हुर्केको ठाउँमा छु ।

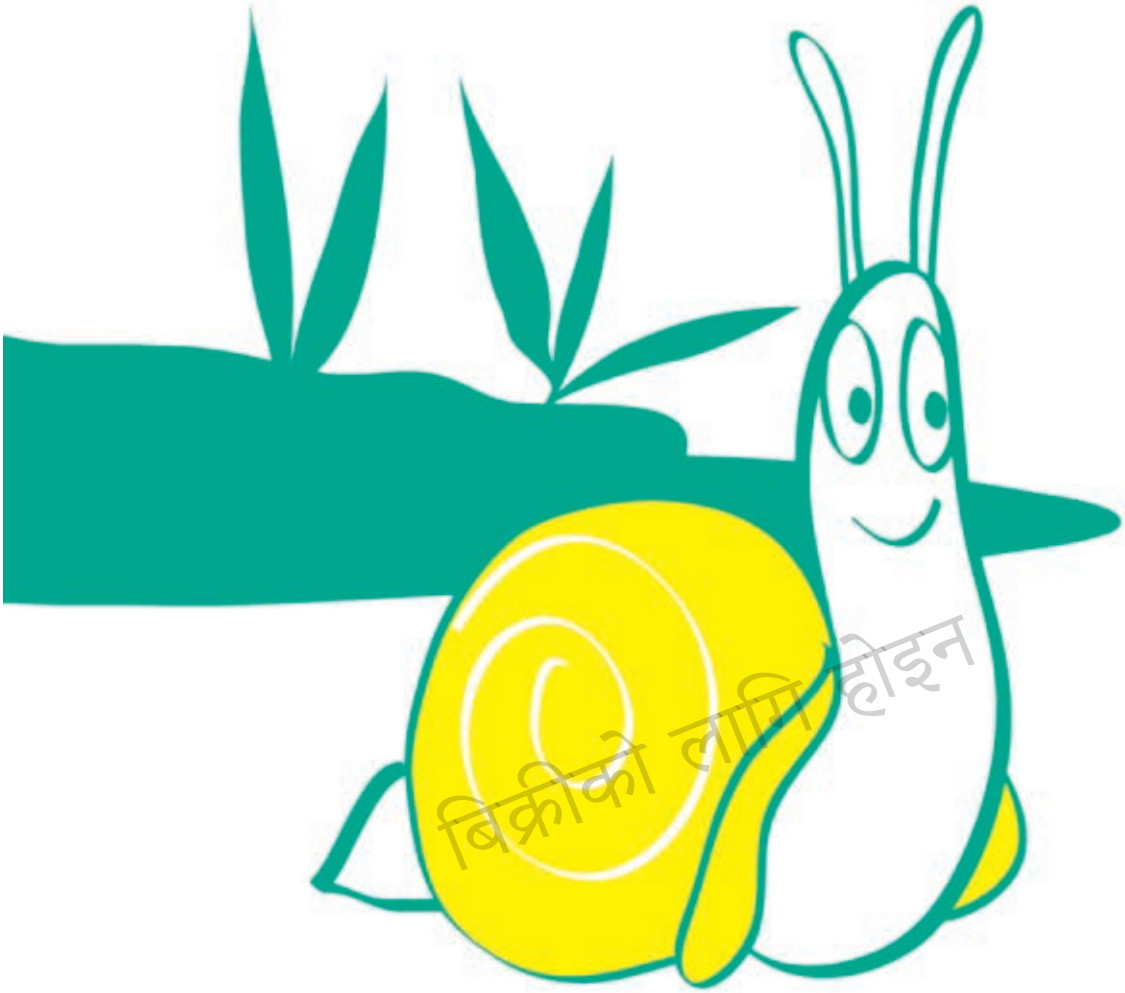

बिक्रीको लागि होइन

शङ्खेकिरा शङ्खेकिरा कतातिर छौ ?

गँगटो लुकेको ठाउँमा छु ।

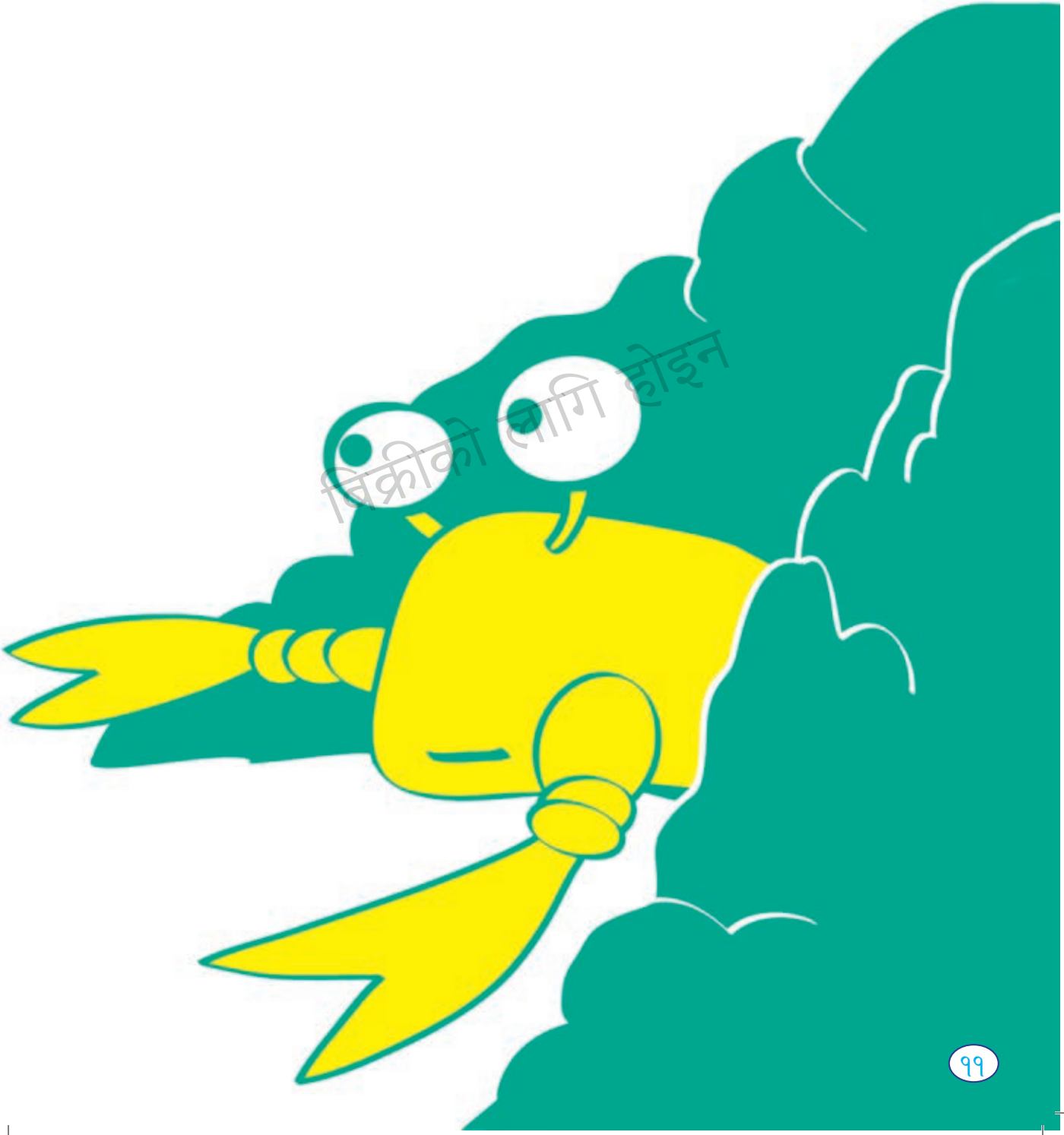

बिक्रीको लागि होइन

गँगटो गँगटो कतातिर छौ ?

बिक्रीको लागि होइन

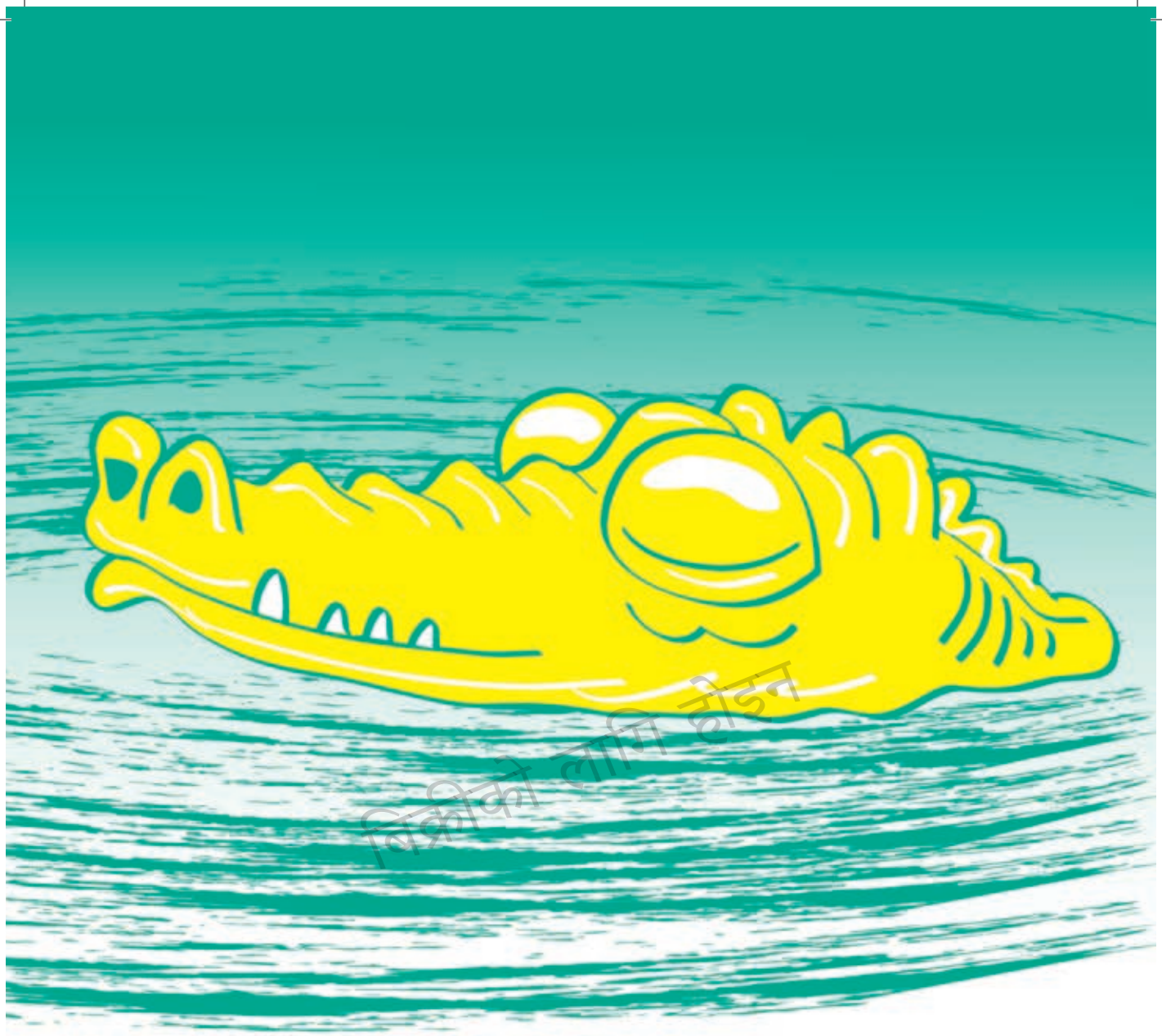

बिक्रीको लागि होइन

गोही सुतेको ठाउँमा छु ।

गोही गोही कतातिर छौ ?

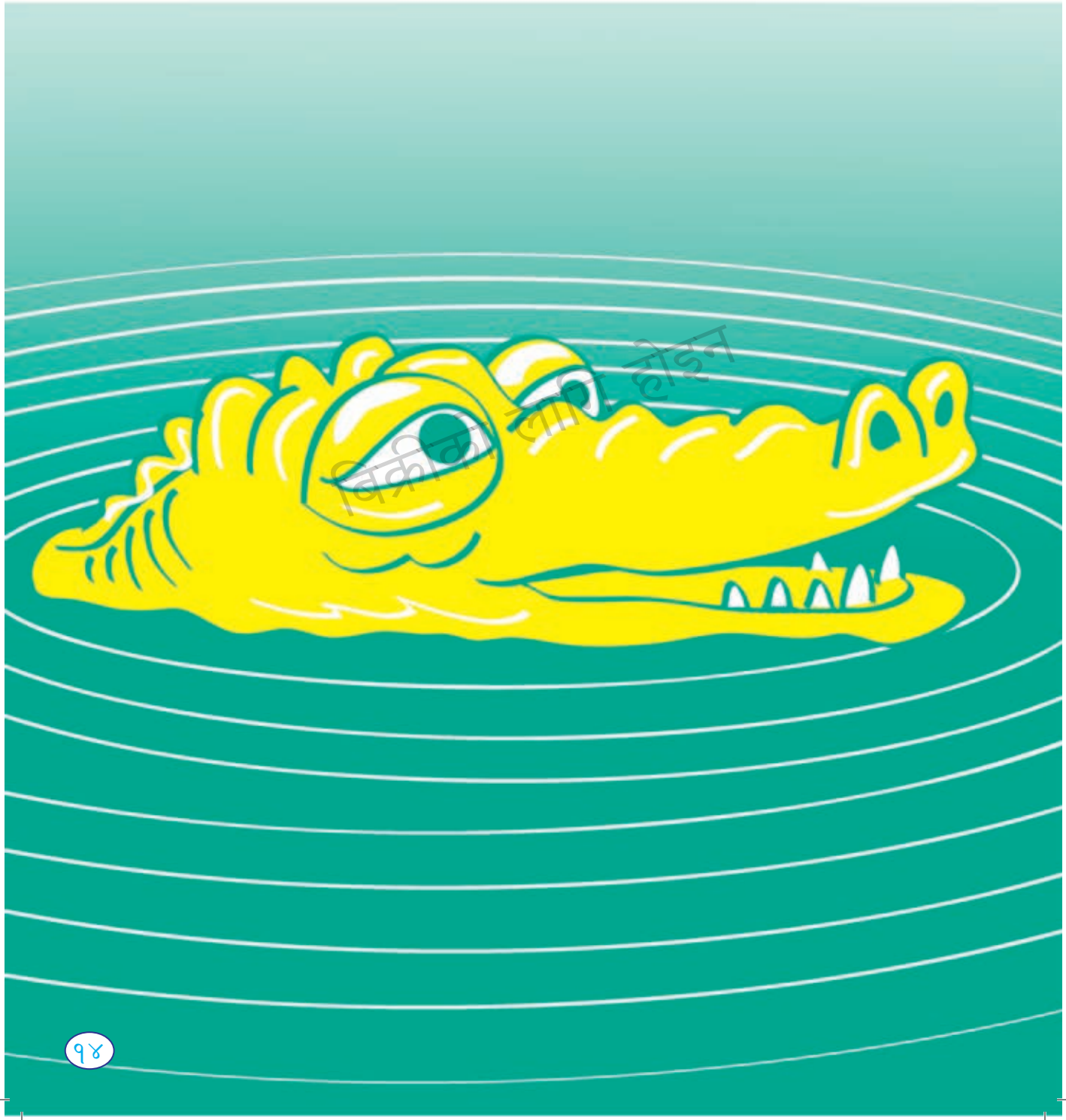

बिक्रीका लागि होइन

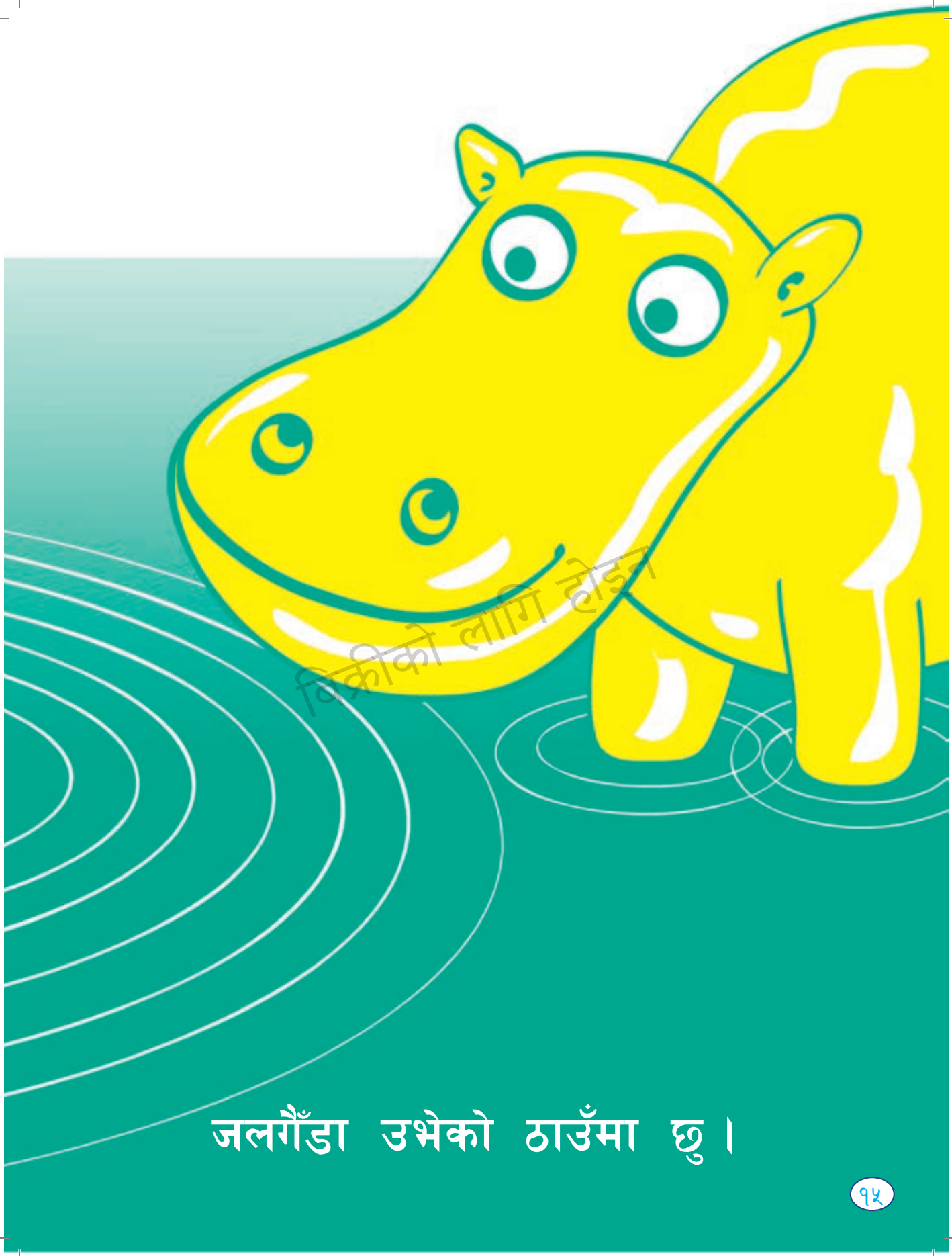

बिक्रीको लागि होइन

जलगैँडा उभेको ठाउँमा छु ।

बिक्रीको लागि होइन

जलगैँडा जलगैँडा कतातिर छौ ?

बिक्रीको लागि होइन

आधा जमिनमा छु,
आधा पानीमा छु ।

बिक्रीको लागि होइन

बिक्रीको लागि होइन

बिक्रीको लागि होइन