हाम्रो घर

शब्दविहीन चित्र पुस्तक

बिक्रीका लागि होइन ।

नेपाल सरकार
शिक्षा, विज्ञान तथा प्रविधि मन्त्रालय
पाठ्यक्रम विकास केन्द्र
सानोठिमी, भक्तपुर

प्रकाशक : नेपाल सरकार
शिक्षा, विज्ञान तथा प्रविधि मन्त्रालय
पाठ्यक्रम विकास केन्द्र
सानोठिमी, भक्तपुर

© प्रकाशकमा

प्रथम संस्करण : २०७५

बिक्रीका लागि होइन ।

अमेरिकी अन्तर्राष्ट्रिय विकास नियोग (USAID) को सहयोगमा यो सामग्री प्रकाशन भएको हो। यसमा रहेका सामग्रीले युएसएआइडी र अमेरिकी सरकारको अवधारणालाई प्रतिबिम्बित गर्दैनन्। यसमा समाविष्ट सामग्रीको जिम्मेवारी प्रकाशकमा निहित छ।

हाम्रो भनाइ

बालबालिकाको पठन सिप बढाउन, मानसिक र बौद्धिक विकासका साथै उनीहरूलाई मनोरञ्जन प्रदान गर्न सिकाइ सम्बद्ध सन्दर्भ सामग्रीहरूको महत्त्वपूर्ण भूमिका हुन्छ । यस सन्दर्भ सामग्रीले बालबालिकालाई अध्ययनशील बनाउन एवम् पाठ्यपुस्तकमा भएका विषयवस्तु ग्रहण गर्नसमेत मदत गर्छ ।

राष्ट्रिय प्रारम्भिक कक्षा पढाइ कार्यक्रम कार्यान्वयन गर्ने क्रममा यस शब्दविहीन चित्र पुस्तकको परिकल्पना शाश्वत पराजुली र चित्राङ्कन समित श्रेष्ठबाट भएको हो। यस चित्र पुस्तकको सम्पादन प्रा. डा. रमेश भट्टराई, रेणुका पाण्डे, पुरुषोत्तम घिमिरे, रजनी धिमाल, चिनाकुमारी निरौलाबाट भएको हो। पाठ्यक्रम विकास केन्द्रद्वारा तयार गरिएको यो सन्दर्भ सामग्रीलाई युएसएआइडीको आर्थिक सहयोगमा प्रकाशनमा ल्याइएको हो । प्रस्तुत सन्दर्भ सामग्री कक्षा १ देखि ३ सम्मका विद्यार्थीहरूका लागि उपयोगी हुने गरी विकास गरिए तापनि आवश्यकतानुसार जुनसुकै कक्षामा पनि प्रयोग गर्न सकिने छ ।

प्रस्तुत सामग्री शिक्षकहरूले सबै बालबालिकाहरूलाई पढ्ने मौका दिई आपसमा छलफलसमेत गराई उनीहरूको पठन सिप विकासमा सहयोग गर्नुहुने छ भन्ने अपेक्षा गरिएको छ । अन्तमा यस सामग्रीका सम्बन्धमा प्राप्त हुने सुझाव एवम् प्रतिक्रियाका लागि पाठ्यक्रम विकास केन्द्र सदैव स्वागत गर्दछ ।

वि.सं. २०७५

पाठ्यक्रम विकास केन्द्र

बिक्रीका लागि होइन ।

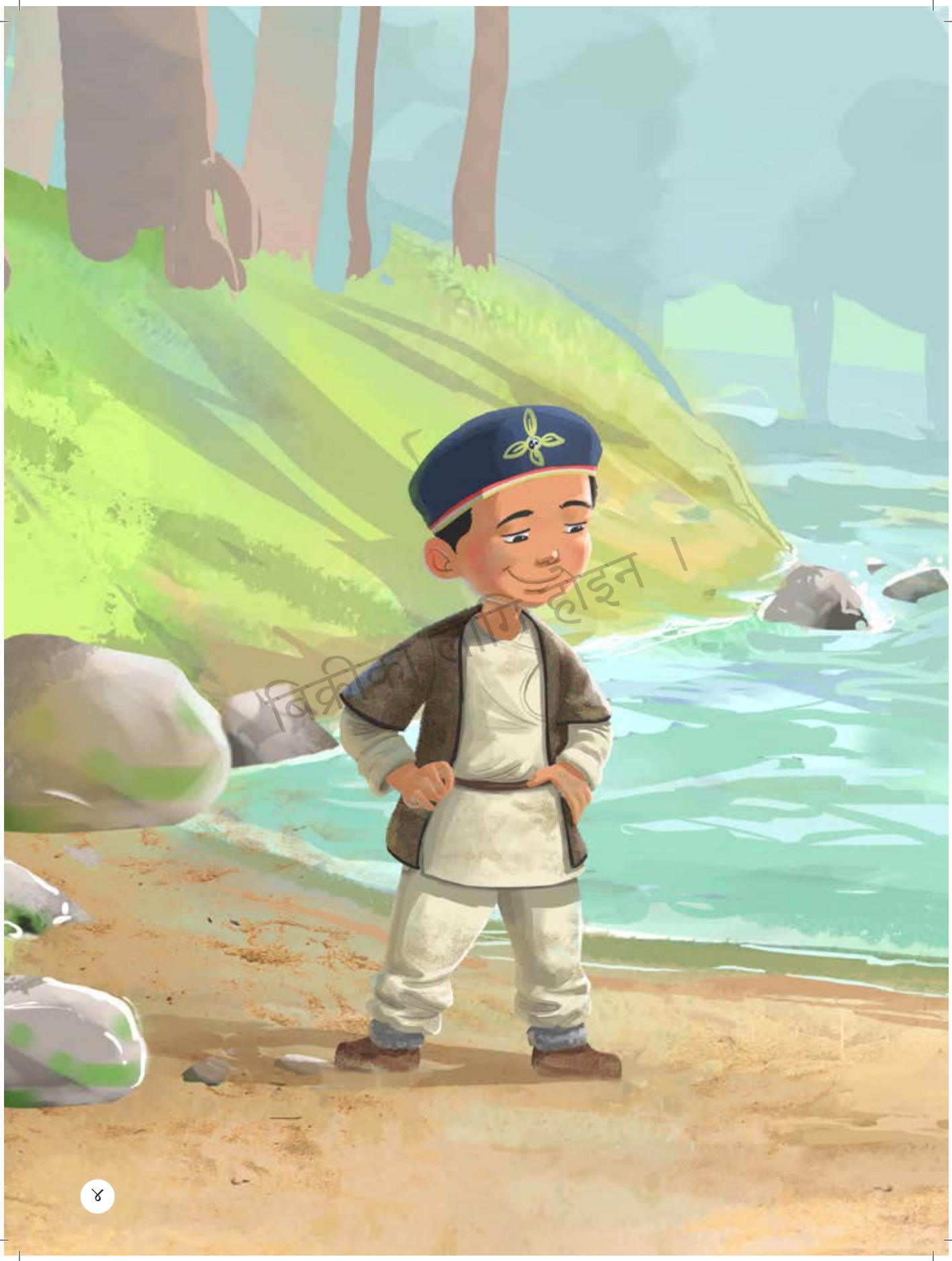

विकीकॉमन्स

बिक्रीका लागि होइन ।

बिक्रीका लागि होइन ।

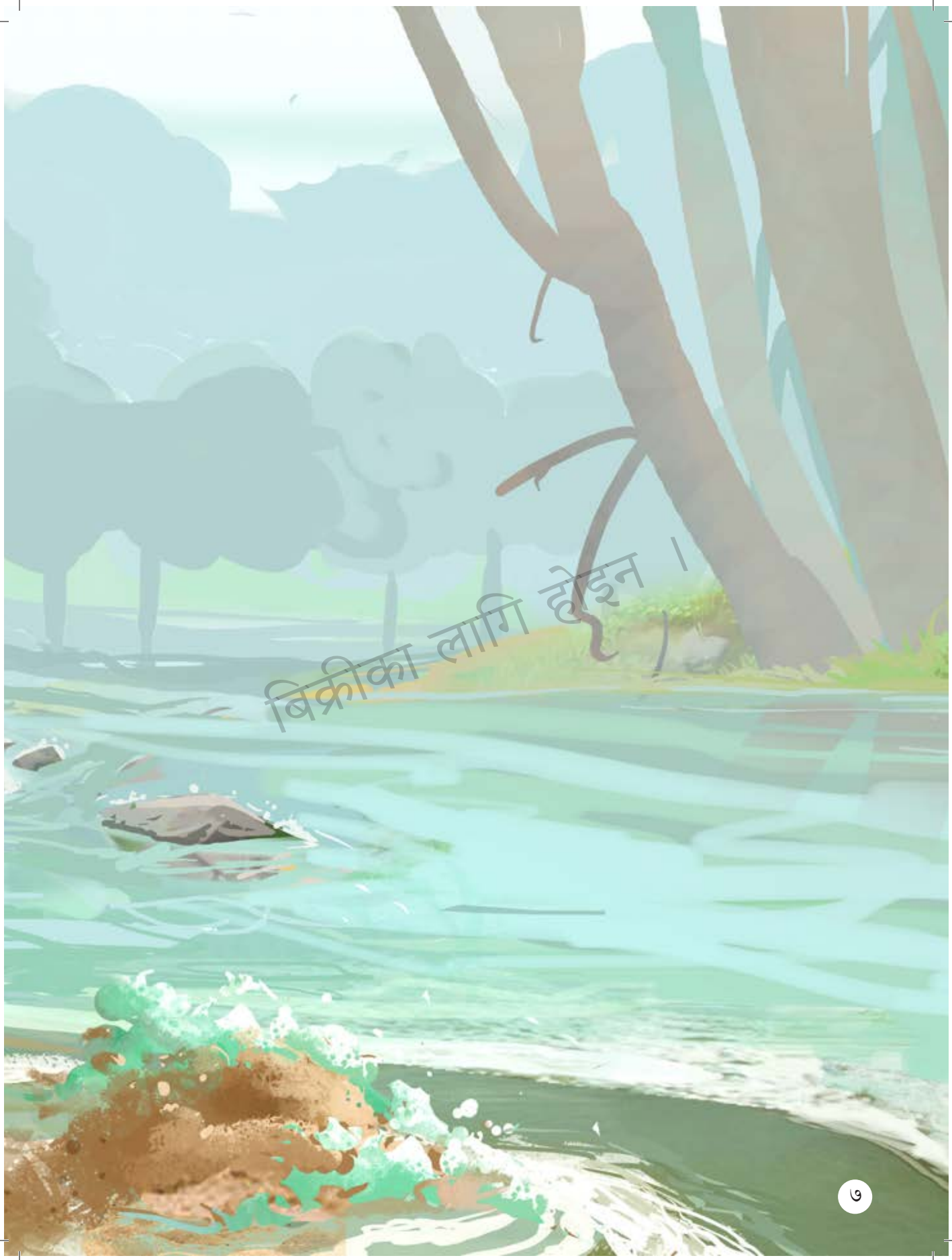

बिक्रीका लागि होइन ।

बिक्रीका लागि होइन ।

बिक्रीका लागि होइन ।

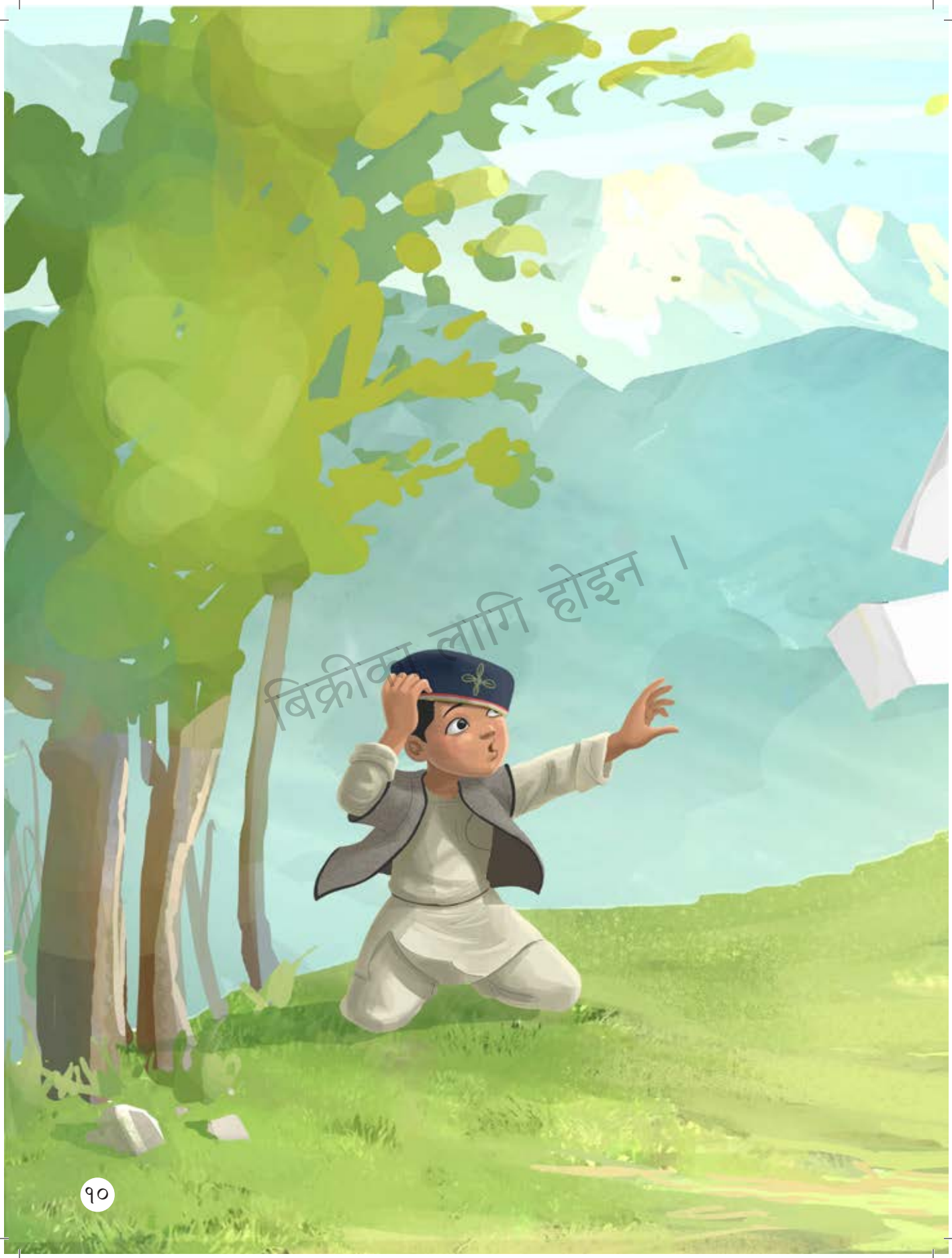

बिक्रीका लागि होइन ।

बिक्रीका लागि होइन ।

बिक्रीका लागि होइन ।

बिक्रीका लागि होइन ।

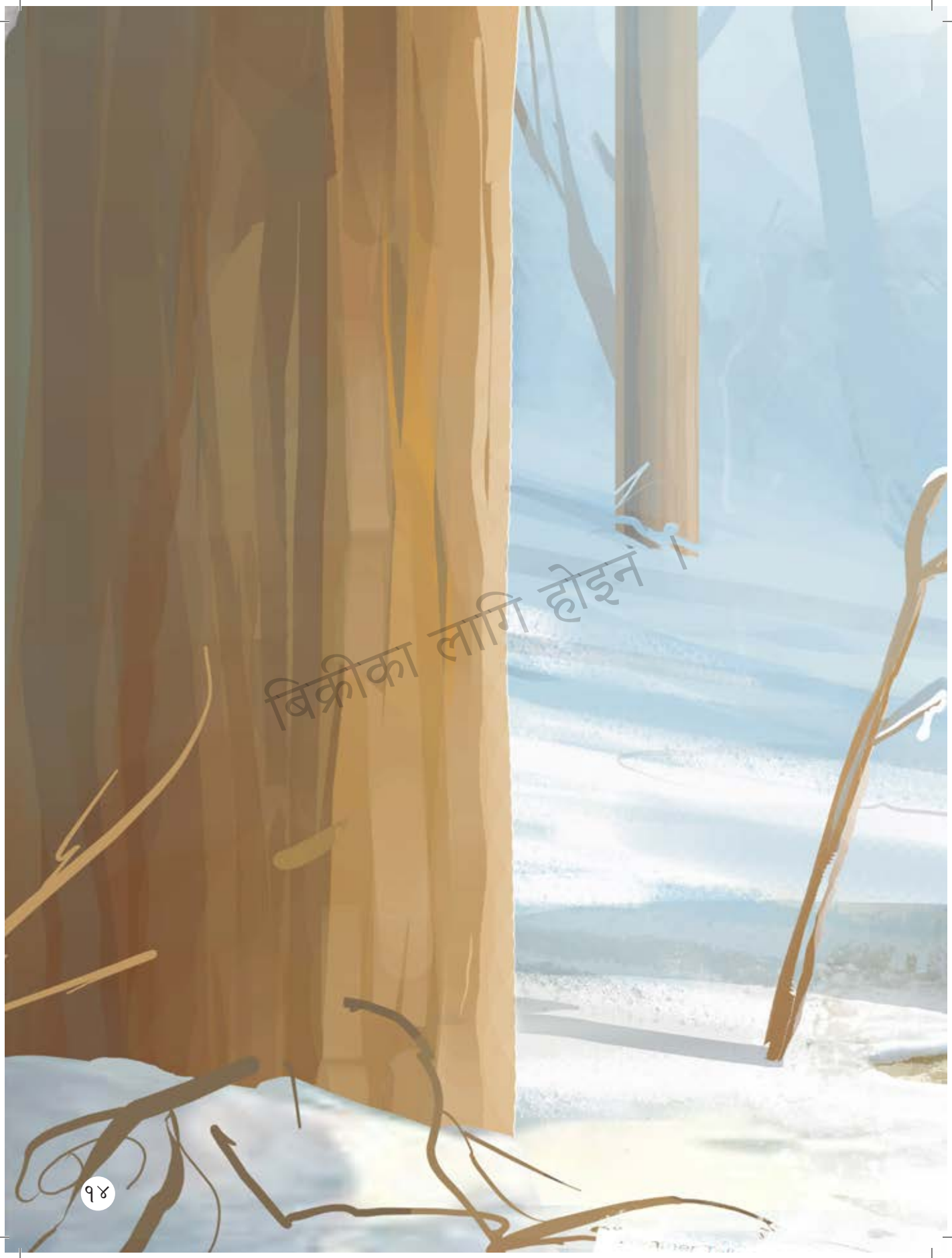

बिक्रीका लागि होइन

बिक्रीका लागि होइन ।

बिक्रीका लागि होइन ।

बिक्रीका लागि होइन ।

बिक्रीका लागि होइन

बिक्रीका लागि होइन

निमा खोलाको बगरमा थिए । उनले बालुवाको घर बनाए । "आहा ! कति राम्रो घर बन्यो ।" निमा दङ्ग परे । एकैछिनमा खोला बढेर आयो । छालले बालुवाको घर बगायो ।

निमा चउरमा गए । उनले बाक्ला कागजको घर बनाए । केही बेरमा हावा हुरी चल्यो । कागजको घर उडायो ।

निमा घरभित्रै थिए । उनले बाहिर फुरुरु हिउँ परेको देखे । उनी बाहिर आए । उनले हिउँको घर बनाए । एकैछिनमा घाम लाग्यो हिउँको घर त पग्लियो ।

निमाले चराको गुँड हेरे । कमिलाको दुलो हेरे । गाईको गोठ हेरे । खरायोको दुला पनि हेरे । अन्तमा आफ्नै घर पनि हेरे ।

'म पनि बलियो घर बनाउँछु ।', निमाले सोचे । निमा र उनकी बहिनी मिलेर हाँगा र सिटा जम्मा गरे । उनीहरूले तिनलाई जमिनमा गाडे । बाँसका भाटा चिरेर गारो र छानो बनाए । चिटिक्कको खेल्ने घर बन्यो । दुवै खुसी भए ।